



SIE - SISTEMA DE INFORMAÇÕES PARA O ENSINO

GERAÇÃO DO ARQUIVO DE FÉRIAS PARA O SIAPE
(RHGAferias.exe)

SANTA MARIA – FATECIENS – 2008

Este manual tem por finalidade apresentar as especificações detalhadas da aplicação Geração do Arquivo de Férias para o SIAPE (RHGAferias.exe) componente da Solução de Tecnologia da Informação desenvolvida pela equipe técnica dos Recursos Humanos, objeto de convênio UFSM/FATECIENS.

SUMÁRIO

1	CONHECENDO A APLICAÇÃO DE GERAÇÃO DE ARQUIVO DE FÉRIAS	4
1.1	Tela Principal.....	4
1.2	Gerando o arquivo.....	5

1 CONHECENDO A APLICAÇÃO DE GERAÇÃO DE ARQUIVO DE FÉRIAS

Esta aplicação tem por objetivo gerar o arquivo das férias marcadas no mês e enviar para o SIAPE, sem ter que fazer dupla digitação.

1.1 Tela Principal.

Para gerar o arquivo, primeiramente encontre a aplicação Arquivo Férias (RHGAferias.exe), dentro do Sistema de Administração de Recursos Humanos. Selecione e clique em **Executar**.



Figura 1: Tela Principal do SIE

1.2 Gerando o arquivo

Na aplicação de Parâmetros de Recursos Humanos (RHCPArRH.exe) atualize o mês corrente de pagamento. Certifique-se que nesta aplicação tenha preenchido o Número de Origem que identifica sua instituição ao SIAPE.

Para gerar um novo arquivo os dados: **Mês Pagamento Férias, Ano de Pagamento das Férias, Mês de Pagamento e Ano de Pagamento** já virá preenchido conforme mês corrente de pagamento.

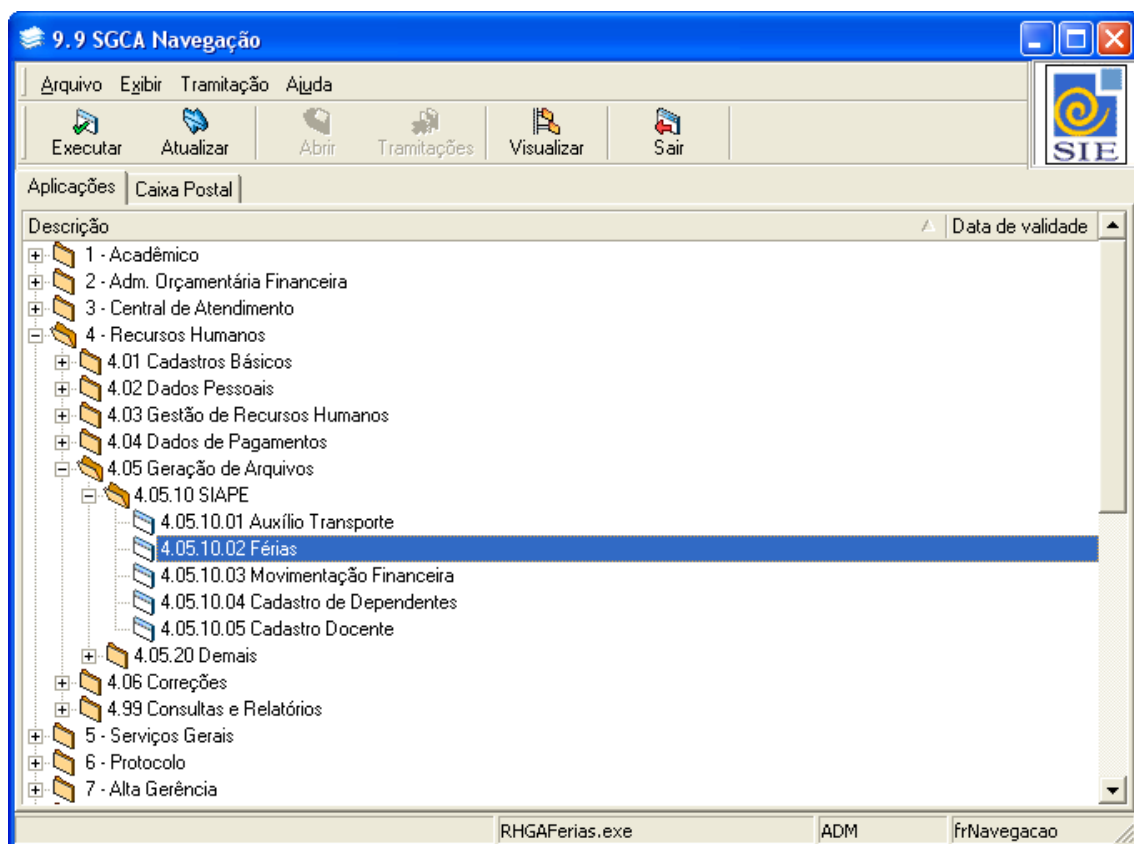
Código e Número de Origem também já virão preenchidos.

Clique no botão **Gerar**.

Salve o arquivo em seu computador e estará pronto para que envie para o SIAPE.

4.05.10.02 Férias

Arquivo Exibir Tramitação Outros Ajuda

Gerar Fechar

SIE

Férias

Mês Pagamento Férias: Setembro

Ano de Pagamento das Férias: 2008

Pagamento

Mês de Pagamento: Agosto

Ano de Pagamento: 2008

Código de Origem: UFSM

Número de Origem: 26247

ADM frRHGAFerías